

Los jóvenes en centros de acogida de baja exigencia para personas sin techo

José María Piñero Rodríguez - Biel Gelabert Noguera

Sa Placeta y Ca l'Ardiaca son los dos centros de baja exigencia que existen en Mallorca para gente que padecen procesos de exclusión y que se encuentran sin techo. En estos centros se cubren las necesidades básicas de las personas, y se realiza un trabajo socio-educativo. El titular es Institut Mallorquí d'Afers Socials (IMAS), siendo Sa Placeta gestionado por Projecte Home Balears.

Ca l'Ardiaca es la puerta de entrada a la red de centros para personas sin hogar que existe en Mallorca. Sa Placeta es un albergue para personas sin hogar que tiene adicción a algún tipo de droga.

Presentamos los datos que se tienen del período 2008-2011.

Los jóvenes en los centros de baja exigencia de la red de Mallorca



Entre los años del estudio se han atendido un total de 478 personas en los dos centros de baja exigencia de Sa Placeta representando el 14,8% del total de 3.230 personas.

Sexo R
Servicio: Ca l'Ardiaca (baja exigencia)

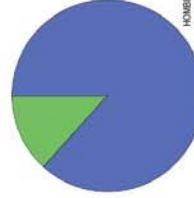

La distribución por sexo en nuestro que hoy una proporción de mujeres mayores en Sa Placeta, un 27,86% que en Ca l'Ardiaca, un 13,33%.

Sexo R
Servicio: Sa Placeta (baja exigencia)

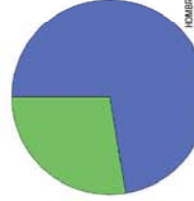

País de procedencia
Ca l'Ardiaca

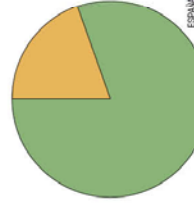

España es el país mayoritario de procedencia de las personas usuarias de los albergues, aunque en Sa Placeta, los últimos países que se están pasando por el momento.

País de procedencia
Sa Placeta

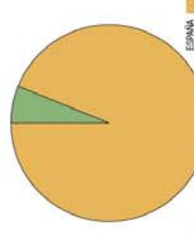

Grandes zonas de procedencia

Servicio: Ca l'Ardiaca (baja exigencia)

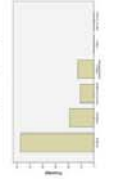

Servicio: Ca l'Ardiaca (baja exigencia)



Comunidades autónomas de nacimiento

Servicio: Sa Placeta (baja exigencia)

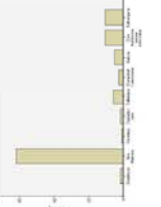

Nivel de estudios

Servicio: Ca l'Ardiaca (baja exigencia)

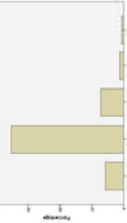

Servicio: Sa Placeta (baja exigencia)



Estado civil

Servicio: Ca l'Ardiaca (baja exigencia)



Servicio: Sa Placeta (baja exigencia)



Actividad económica

Servicio: Ca l'Ardiaca (baja exigencia)

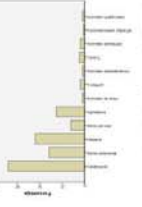

Servicio: Sa Placeta (baja exigencia)

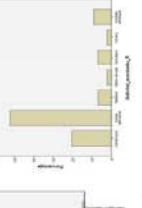

Distribución de jóvenes según estado

Servicio: Ca l'Ardiaca (baja exigencia)



Servicio: Sa Placeta (baja exigencia)

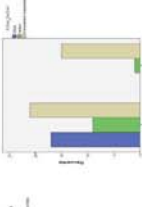

Distribución de jóvenes según estado

Servicio: Ca l'Ardiaca (baja exigencia)

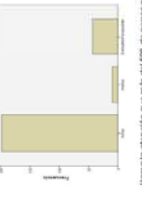

Servicio: Sa Placeta (baja exigencia)

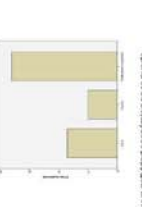

Intento de definir que más del 50% de personas cuya actividad económica se puede determinar en Sa Placeta, fuera de este categoría estarían incluidas actividades selectivas o no reguladas (aparcamiento, por ejemplo).

CONCLUSIONES:

1. La proporción de jóvenes en los dos albergues son muy parecidos, pero parecen dos tipos de personas diferentes en algunas aspectos: mayor presencia de inmigrantes en el caso de Sa Placeta, con el resto de personas que son de España, mayor presencia de inmigrantes en Ca l'Ardiaca con posibilidad de incorporarse al mercado laboral normalizado; mayor proporción de extranjeros en Ca l'Ardiaca, no pudiéndose explicar esta diferencia por los requisitos de entrada en los centros.
2. En el caso de Sa Placeta la adicción a drogas parece tener una importancia capital como factor de vulnerabilidad que puede estar influyendo como un elemento clave en la presencia de estos jóvenes en los centros de acogida de baja exigencia. En Sa Placeta los jóvenes desplazados de su lugar de nacimiento sin red de apoyo social, sobre todo extranjeros.
3. Con los datos disponibles sobre actividad laboral y nuestra experiencia en estos años podemos concluir que los jóvenes de Sa Placeta tienen menor posibilidad de incorporarse al mercado laboral a corto plazo, no así los usuarios de Ca l'Ardiaca.
4. El bajo nivel educativo parece ser un factor de vulnerabilidad común en ambas poblaciones.

